

CONFERIR MEDIDAS NO LOCAL

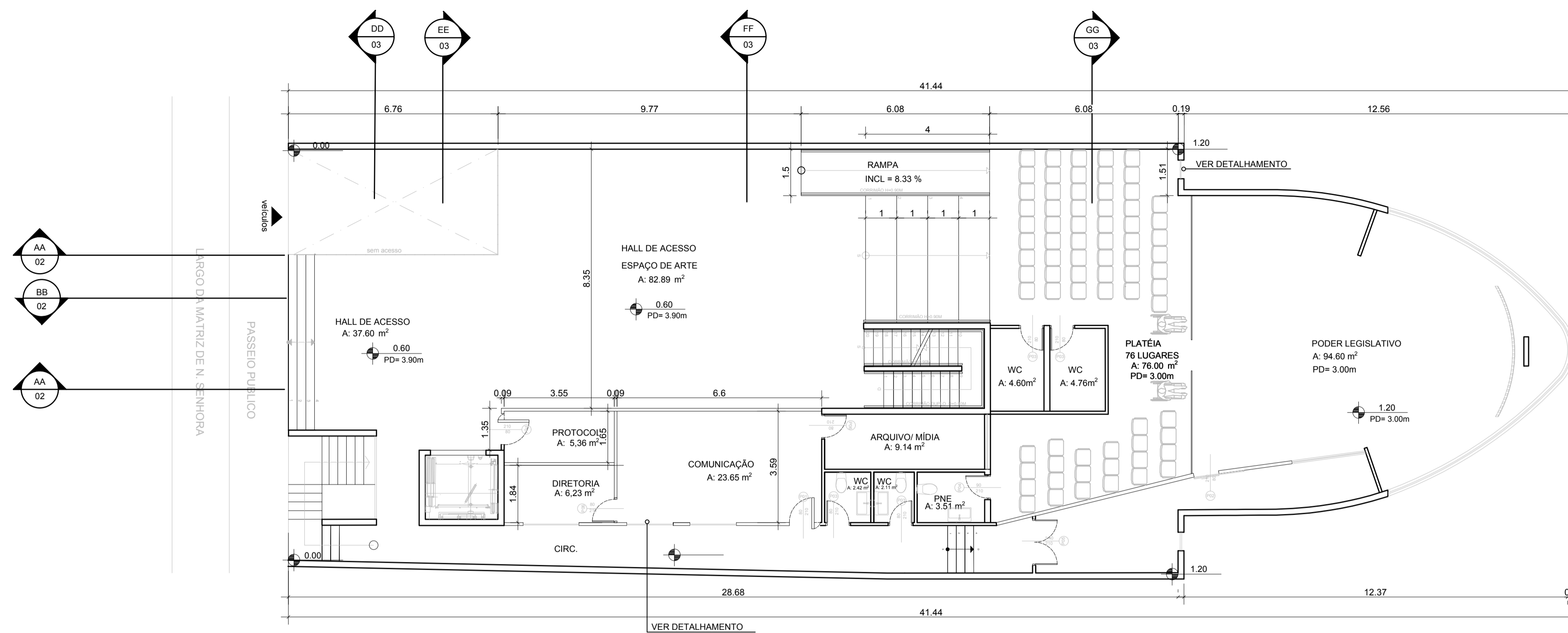

Planta baixa- TÉRREO
Escala 1/100

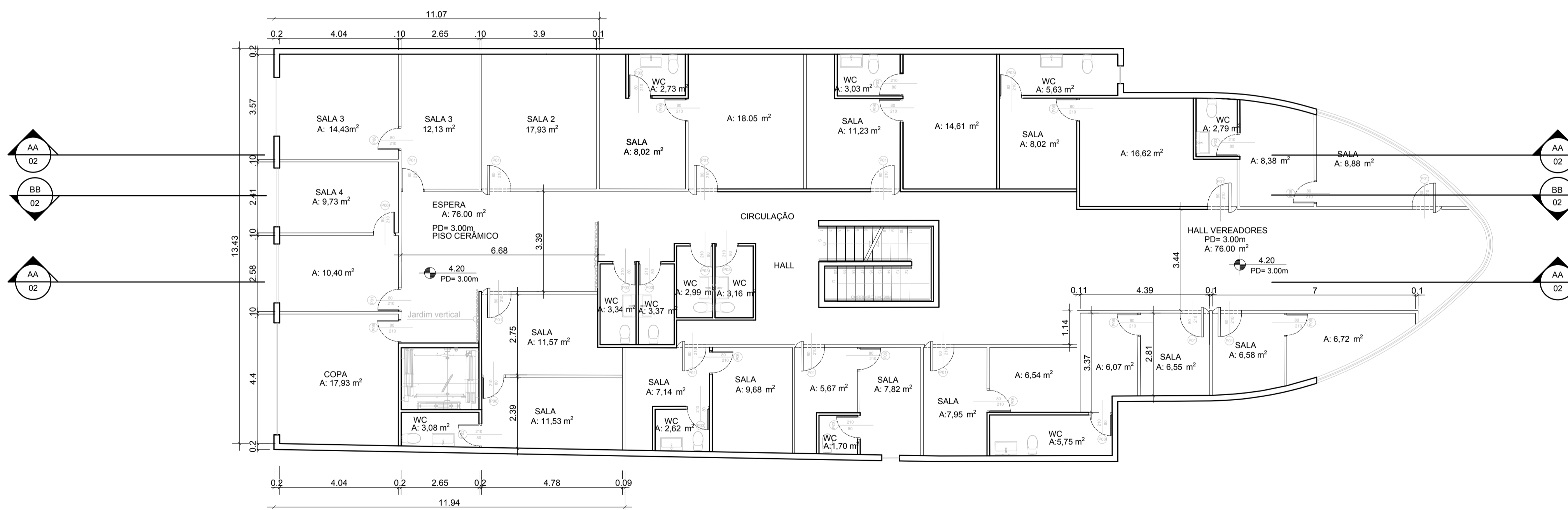

Planta baixa - 1 PAVIMENTO
Escala 1/100

Portas

Cód.	Nível	Larg.	Altura	Discriminação	Qtde
Térreo					
P01	Térreo	0,80	2,10	Porta pivotante de vidro	2
P02	Térreo	0,80	2,10	Porta de correr embutida c/ sensor	1
P03	Térreo	0,80	2,10	Porta de madeira existentes- pintura	2
P04	Térreo	0,90	2,10	Porta de madeira - PNE	1
P05	Térreo	1,40	2,10	Porta de vidro existente- adesivação	1
P06	Térreo	0,80	2,10	Porta de giro para drywall branca	2
1 Pavimento					
P01	1 pavimento	0,80	2,10	Porta pivotante de vidro	11
P02	1 pavimento	0,80	2,10	Porta de giro para drywall branca	22
P03	1 pavimento	0,80	2,10	Porta de madeira existentes- pintura	4

Área total Construída

Nível	Discriminação	Área
Térreo	Área	502,60
1 pavimento	Área	502,60

NOTA:
Conferir dimensões e quantitativo de portas em planta baixa.

PROJETO EXECUTIVO

FOLHA
02/13

OBRAS: REFORMA
 LOCAL: RUA DA MATRIZ DE NOSSA SENHORA DOS PRAZERES, 147 CENTRO- MUNICÍPIO DE ITAPECERICA DA SERRA
 PROPRIETÁRIO: CÂMARA MUNICIPAL DE ITAPECERICA DA SERRA Presidente- Valdemir dos Santos Oliveira
 ESCALA: INDICADAS DATA: 30 / 08 / 2022

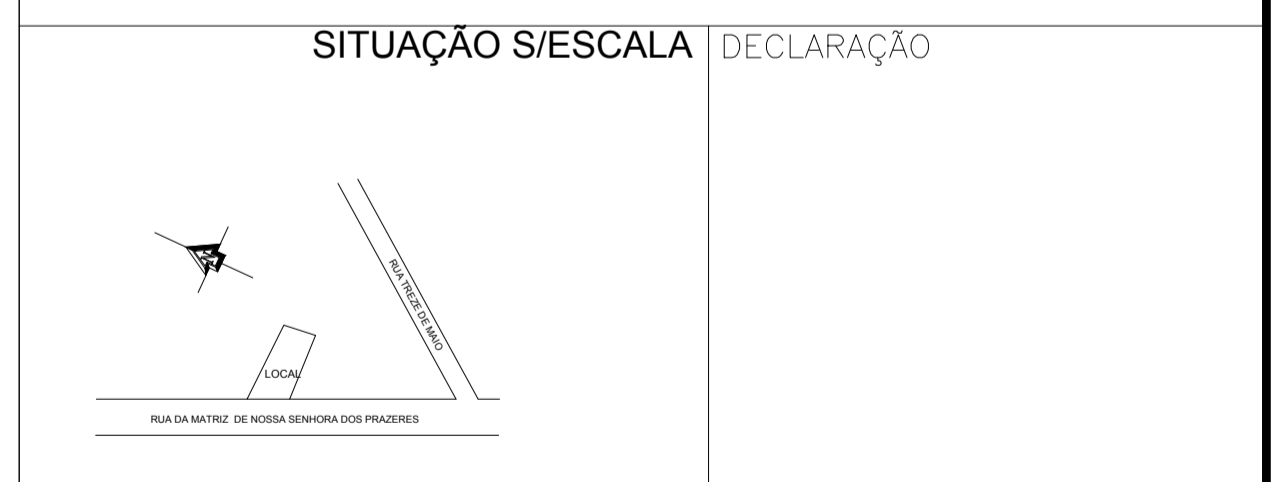

ÁREA DO PROJETO
1.005 m²

PROPRIETÁRIO
CÂMARA MUNICIPAL DE ITAPECERICA DA SERRA Presidente- Valdemir dos Santos Oliveira

RESPONSÁVEL TÉCNICO
BRUNA PRÓSPERO
CRL: 257.416.1952-1
RRT: